

**PERCo**  
30 лет



Создание нового графика работы с накоплением нарушений: шаг последний

Нормативное расписание работы

День недели	Начало	Окончание	Рабочих часов за день
1 Понедельник	09:00	17:45	08:00
2 Вторник	09:00	17:45	08:00
3 Среда	09:00	17:45	08:00
4 Четверг	09:00	17:45	08:00
5 Пятница	09:00	17:45	08:00
6 Суббота	00:00	00:00	00:00



Учёт рабочего времени



Гибкий график



Контроль дисциплины труда



Удаленный контроль руководителем

# Система учёта рабочего времени

2018

# Система учёта рабочего времени

Эффективный предприниматель и руководитель всегда задается вопросом: как сократить издержки и увеличить прибыль? Можно ли добиться этого, упорядочив дисциплину труда и учет рабочего времени?

Задачи повышения производительности труда актуальны для большинства предприятий и организаций. Современное решение — система учета рабочего времени PERCo, позволяющая решать эти задачи в соответствии с трудовым законодательством.

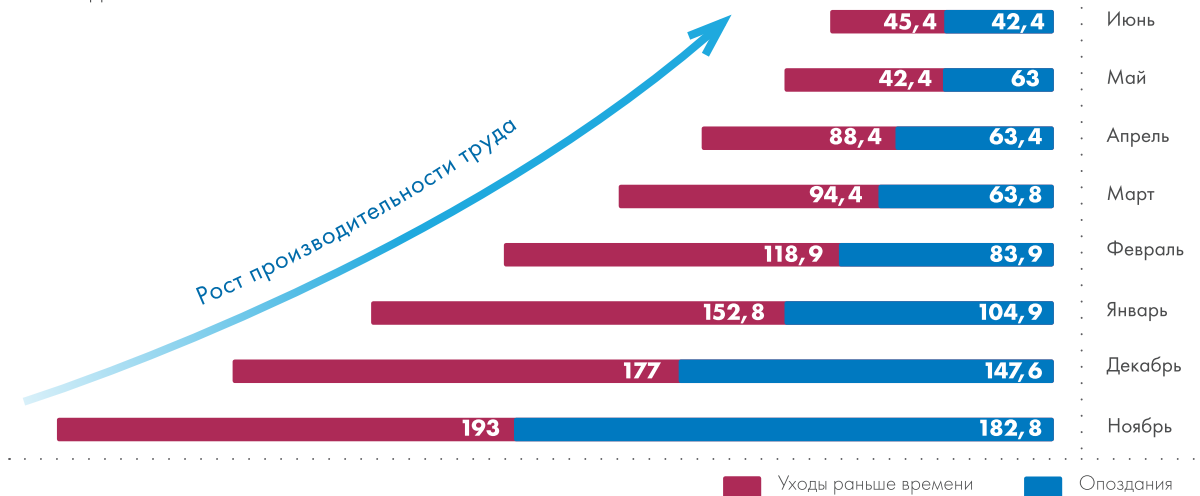

По статистике Таганрогского металлургического завода, на котором работает более 15 000 человек, установка системы PERCo за 8 месяцев эксплуатации сократила нарушения трудовой дисциплины в 5 раз.

Точный учет отработанного времени повышает эффективность затрат, поскольку позволяет корректно начислять зарплату сотрудникам в соответствии с реальным присутствием на рабочем месте в рамках графика работы.

Совместить стремления руководителей повысить производительность труда и создать комфортный климат для сотрудников позволит такая возможности системы, как гибкий график рабочего времени. Сотрудники получают возможность отработать опоздание на работу из-за проблем с транспортом или уход раньше для посещения родительского собрания.

Система PERCo сокращает потери рабочего времени, что дает существенный экономический эффект. В таблице приведен пример расчета.

Численность сотрудников	100 чел
Средняя месячная зарплата одного сотрудника	30 000 руб.
Накладные расходы на одного сотрудника	10 000 руб.
Экономия рабочего времени одного сотрудника в день	10 мин.
Экономия рабочего времени всех сотрудников в месяц	370 час.
<b>Полная экономия з/п и накладных расходов в месяц</b>	<b>90 000 руб.</b>

Стоимость системы для приведенного выше расчета — 643 евро по курсу ЦБ на день оплаты.

- Терминал IICON — 282 евро
- Стоимость программного обеспечения — 305 евро
- Стоимость монтажа (20% от стоимости оборудования) — 56 евро

Расчет показывает, что затраты на установку окупаются менее чем за месяц, и затем система начинает приносить прибыль.

# Терминал учёта рабочего времени

---



Терминал учёта рабочего времени LICON

Для контроля дисциплины и учёта рабочего времени используется LICON – терминал, который позволяет вести корректный учёт отработанного времени.

LICON устанавливается у входной двери перед рабочим кабинетом или цехом.

В отличие от турникетов на входе LICON позволяет регистрировать непосредственно проход на рабочее место.

В ожидании предъявления карт на экране LICON индицируются текущее время и направления «Вход» и «Выход». С помощью ПО можно поменять направления входа/выхода и изменить текст сообщений на экране.

В начале и конце рабочего дня сотрудник отмечает на терминале время своего прихода и ухода, ЖК-дисплей отображает время регистрации. Места для предъявления карт обозначены пиктограммами.

При предъявлении карты на экране отражаются тип и время события, ФИО владельца или № карты.

Опоздания, ранние уходы, ошибки, например, попытка повторно зарегистрировать вход вместо выхода, выделяются цветом и сопровождаются звуковым сигналом.

На основе данных о графике работы сотрудника и времени его прихода/ухода система определяет нарушения: опоздания, уходы раньше, отсутствие в течение рабочего дня.

Отчеты о нарушениях дисциплины труда строятся за выбранный интервал времени по выбранным подразделениям и сотрудникам.

Руководитель может в любое время контролировать дисциплину сотрудников. Это, в свою очередь, позволит своевременно принять дисциплинарные меры.

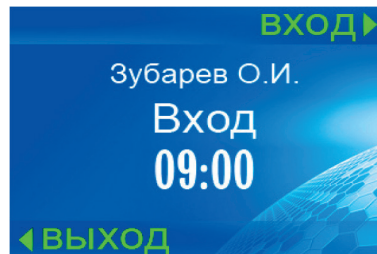

ФИО владельца и время предъявления карты

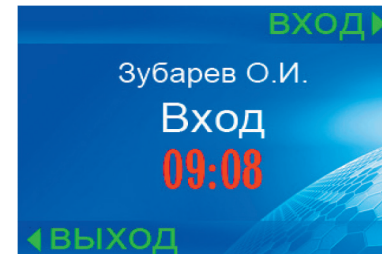

Карта предъявлена с нарушением графика работы

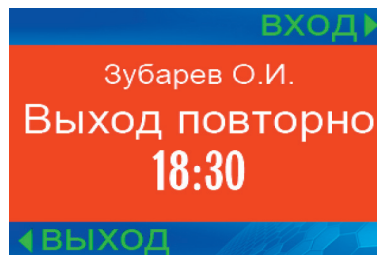

Карта предъявлена повторно



Карта предъявлена повторно

# Учёт рабочего времени

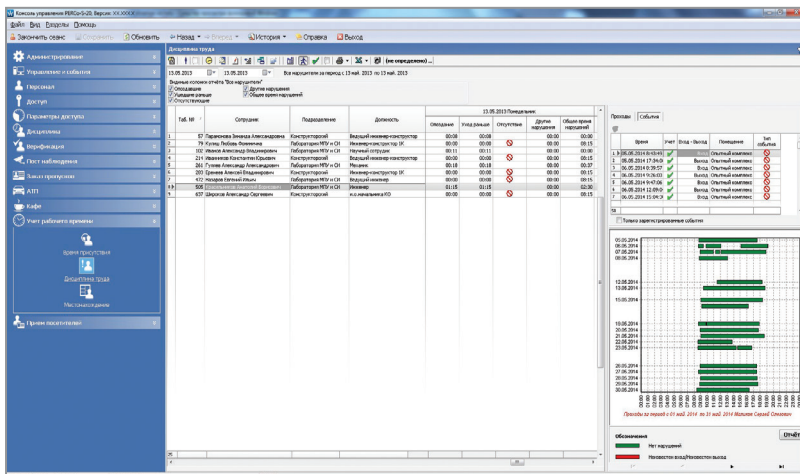

## Дисциплинарные отчеты

- «Рабочее время» — время нахождения сотрудника на рабочем месте в рамках его графика работы.
- «Переработка» — согласованное время, проведенное сотрудником на рабочем месте вне его графика работы.
- «Работа ночью» — ночное время, проведенное сотрудником на работе в границах своего графика работы.
- «Отсутствие» — время, которое сотрудник не отработал в рамках своего графика работы.

Система учета рабочего времени PERCo формирует таблицу отработанного сотрудниками времени на основе данных, полученных от терминала ICON. Интеллектуальный алгоритм учета поддерживает недельные, сменные и скользящие графики работы.

Таблица строится по стандартным формам Т-12 и Т-13, система позволяет создавать и редактировать оправдательные документы, объясняющие отсутствие сотрудника на рабочем месте.

Также система дает возможность построить следующие отчеты:

«Присутствие» — время, проведенное сотрудником на территории предприятия

Удобным инструментом учета является гибкий график рабочего времени, предоставляющий сотрудникам возможность гибко распоряжаться своим рабочим временем.

Основной принцип гибкого графика – отработка сотрудником положенного времени, не отказывая себе в возможности прийти позже или уйти раньше по личной необходимости, или устроить перерыв на отдых.

В графике работы сотрудника указываются допустимые отклонения, не являющиеся нарушением трудовой дисциплины. Время, потраченное на приходы позже, уходы раньше и перерывы, сотрудник может отработать.

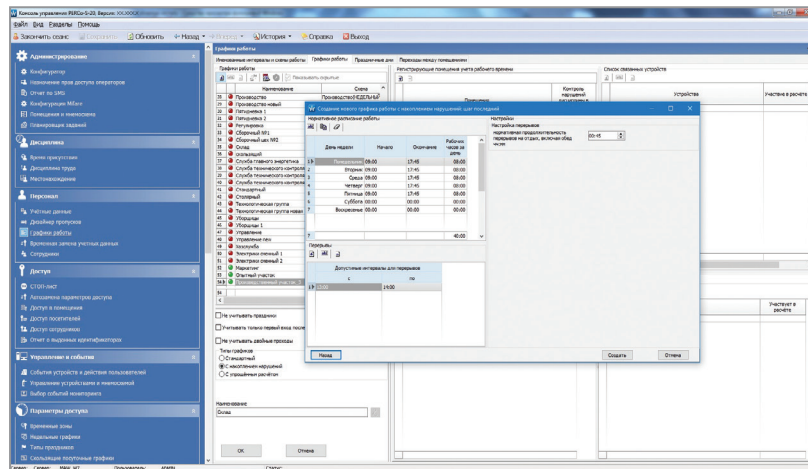

Учет рабочего времени

Гибкий график с накоплением задолженности позволяет сотруднику по согласованию с администрацией закрыть неотработанное за отчетный период время оправдательным документом.

Гибкий график поддерживается модулем интеграции с 1С, где на основании данных от системы PERCo формируется табель в формате, предусмотренном законодательством.

# Решение для малого предприятия



На входе в офис устанавливается терминал учета рабочего времени и контроля дисциплины труда PERCo. Он подключается к компьютерной сети.

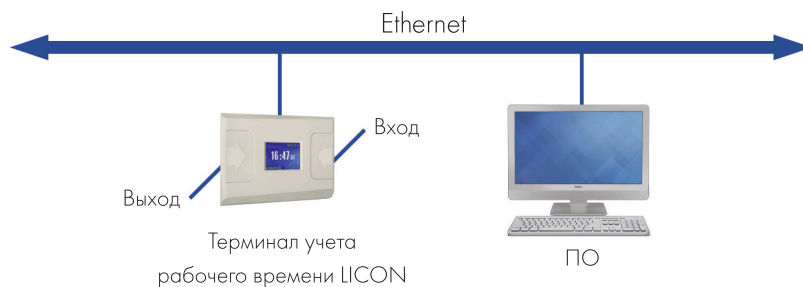

Терминал запоминает данные о времени прихода/ухода сотрудников и передает их в программное обеспечение. На основании полученных данных формируется табель учета рабочего времени сотрудников.

Для малых предприятий удобным будет применение графика работы с упрощенным расчетом. При этом в табель заносится только фактическое время присутствия сотрудника. Руководитель может дистанционно проверить время присутствия сотрудников на рабочих местах.



# Решение для среднего предприятия

Компания численностью более 100 человек, как правило, занимает несколько этажей в бизнес-центре. У каждого входа на территорию компании, например, на всех занимаемых этажах, устанавливаются терминалы LICON.

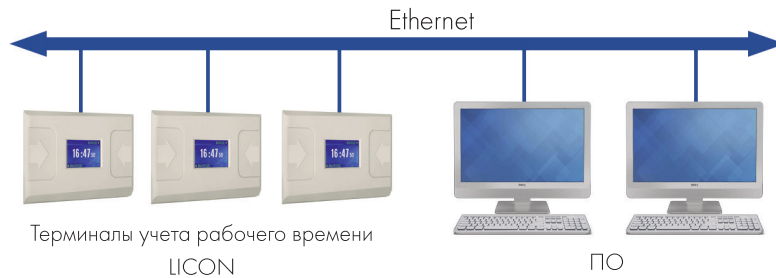

Сотрудники регистрируют время прихода/ухода с помощью терминала, установленного рядом с их рабочими местами. На основе этих данных может быть сформирован табель рабочего времени сотрудников, а также получены необходимые отчеты о нарушениях дисциплины труда.

Руководители подразделений получают данные о дисциплине труда по своим сотрудникам.

Применение гибкого графика позволит ввести допустимые отклонения от нормативного рабочего времени, например, разрешенные опоздания на 10 минут не считаются нарушением, а могут быть отработаны позже.



# Решение для крупного предприятия



На проходной промышленного предприятия, как правило, установлены турникеты, которые могут применяться не только для контроля доступа на предприятие, но и для учета рабочего времени.

Почти всегда рабочие места в цехах удалены от проходной, кроме того, рабочим требуется время на смену одежды. Поэтому терминалы учета рабочего времени целесообразно установить перед входом в цех.

Данные о времени прихода/ухода сотрудников учитываются при формировании табеля учета рабочего времени и построении отчетов о нарушениях дисциплины труда.

Систему невозможно обмануть, отметив карту за коллегу. Сотрудник в начале рабочего дня предъявляет карту сначала турникету на проходной, а затем терминалу при входе в цех. Уходя с работы, сначала терминалу, а потом турникету. Без предъявления карты турникету регистрация на терминале не будет учтена, а на ЖК-дисплее терминала высветится информация об ошибке.





Компания PERCo — ведущий российский производитель оборудования и систем безопасности

## PERCo в цифрах

- 30 лет работы на рынке безопасности
- продажи продукции PERCo в 88 странах мира
- 23 000 м<sup>2</sup> производственных и офисных площадей
- более 500 квалифицированных специалистов
- 45 сертифицированных сервисных центров
- более 400 дилеров и торговых партнеров по всему миру
- современный завод в Пскове
- система качества PERCo сертифицирована на ISO 9001:2015
- 5-летний гарантийный срок на оборудование PERCo
- склады готовой продукции в Москве, Санкт-Петербурге, Пскове и ЕС (Роттердам, Голландия и Таллинн, Эстония)

Учебный центр PERCo организует бесплатные семинары для пользователей систем.

График семинаров размещен на сайте [perco.ru](http://perco.ru) в разделе «Обучение для пользователей».

## Почему выбирают PERCo

- 30-летний опыт работы
- Продажи в 88 странах мира
- Современный завод
- Разветвленная дилерская сеть
- Сервисные центры во всех регионах
- Бесплатное обучение пользователей в Учебном центре

[www.perco.ru](http://www.perco.ru)

тел. 8 (800) 333-52-53

[market@perco.ru](mailto:market@perco.ru)

